

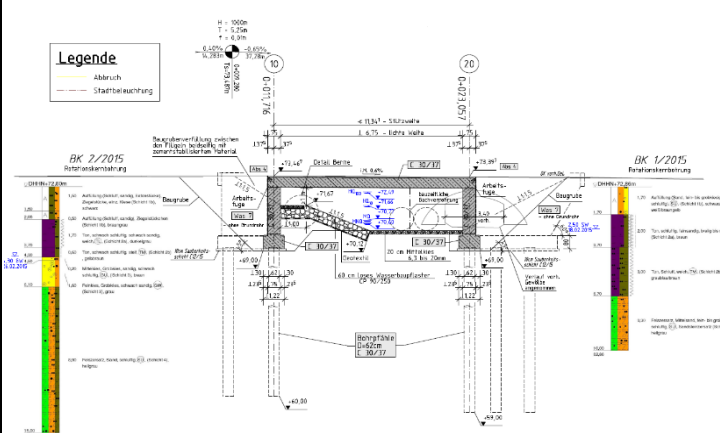

Südsicht



Längsschnitt



Fertigstellung Widerlager



Traggerüst und Schalung Überbau



Bewehrung Überbau

Objektbezeichnung:

Ersatzneubau der Brücke über die Salza - Zigeunerbrücke

Auftraggeber:

Gemeinde Salztal
Am Rathaus 31
06198 Salztal OT Salzmünde

Bauvolumen

500 T€

Charakteristik des Bauwerks:

Baujahr: 2016 - 2019
Konstruktionsart: 1-Feld, Rahmenbauwerk in Stahlbetonbauweise
Stützweiten: 11,341 m
Breite: 6,00 m
Kreuzungswinkel: 46 gon
Besonderheit: Verrohrung der Salza während der Bauzeit, Verbesserung der hydraulischen Verhältnisse

Leistungen IBV

Objektplanung Ingenieurbauwerke
- Lph. (1), (2), (3), (4), (5), (6) und (7)
Tragwerksplanung Ingenieurbauwerke
- Lph. (2), (3), (4), (5), (6) und (7)
Bauoberleitung und örtliche Bauüberwachung